Biologischer Zustand der Oberflächengewässer in Bezug auf stoffliche Belastungen 2021

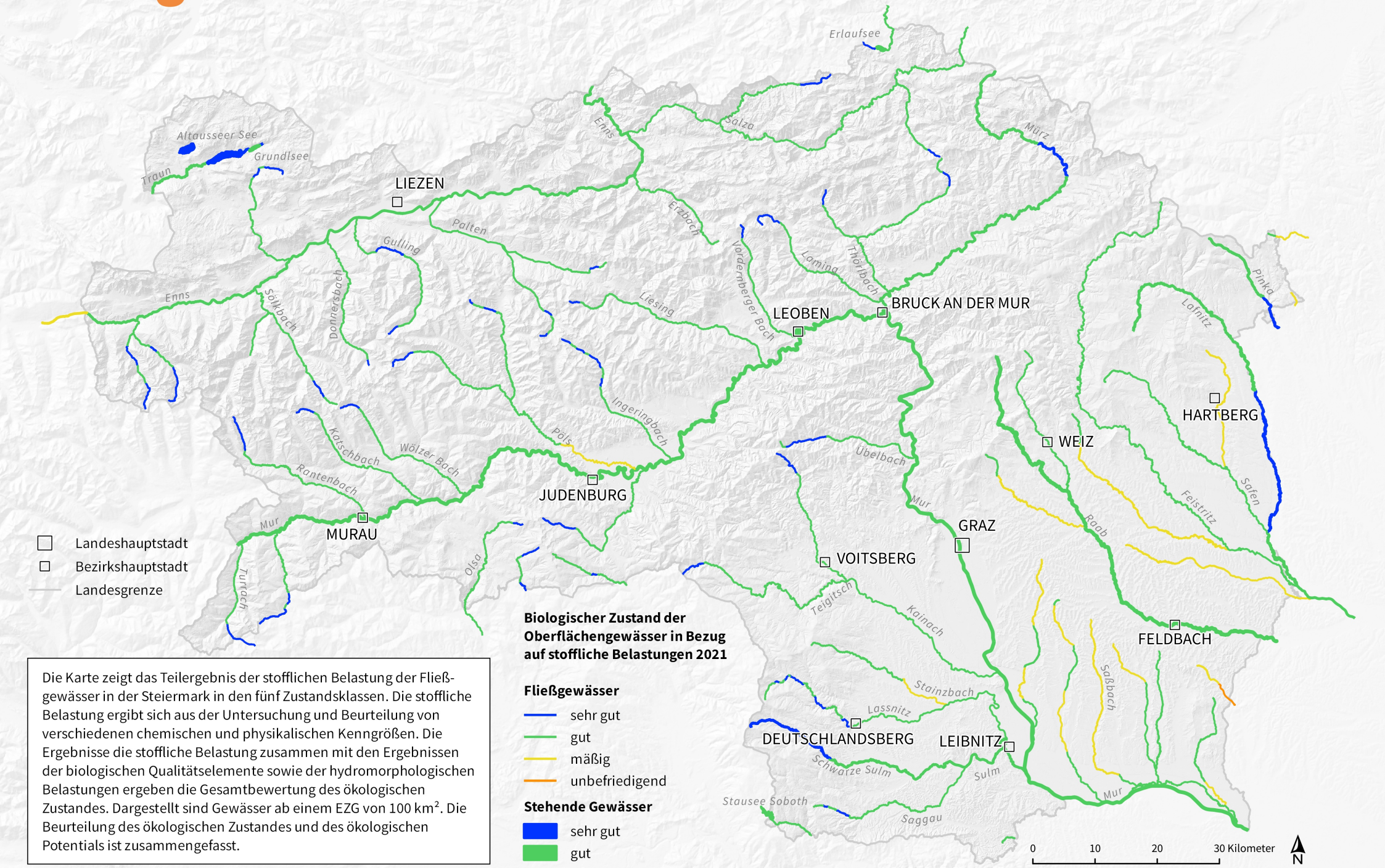

Landeshauptstadt
Bezirkshauptstadt
Landesgrenze

Biologischer Zustand der Oberflächengewässer in Bezug auf stoffliche Belastungen 2021

Fließgewässer
- sehr gut
- gut
- mäßig
- unbefriedigend

Stehende Gewässer
- sehr gut
- gut

Die Karte zeigt das Teilergebnis der stofflichen Belastung der Fließgewässer in der Steiermark in den fünf Zustandsklassen. Die stoffliche Belastung ergibt sich aus der Untersuchung und Beurteilung von verschiedenen chemischen und physikalischen Kenngrößen. Die Ergebnisse die stoffliche Belastung zusammen mit den Ergebnissen der biologischen Qualitätselemente sowie der hydromorphologischen Belastungen ergeben die Gesamtbewertung des ökologischen Zustandes. Dargestellt sind Gewässer ab einem EZG von 100 km². Die Beurteilung des ökologischen Zustandes und des ökologischen Potentials ist zusammengefasst.

Fachliche Quellen: Bundesministerium für Landwirtschaft, Regionen und Tourismus (BMLRT)