Gesteine der Steiermark

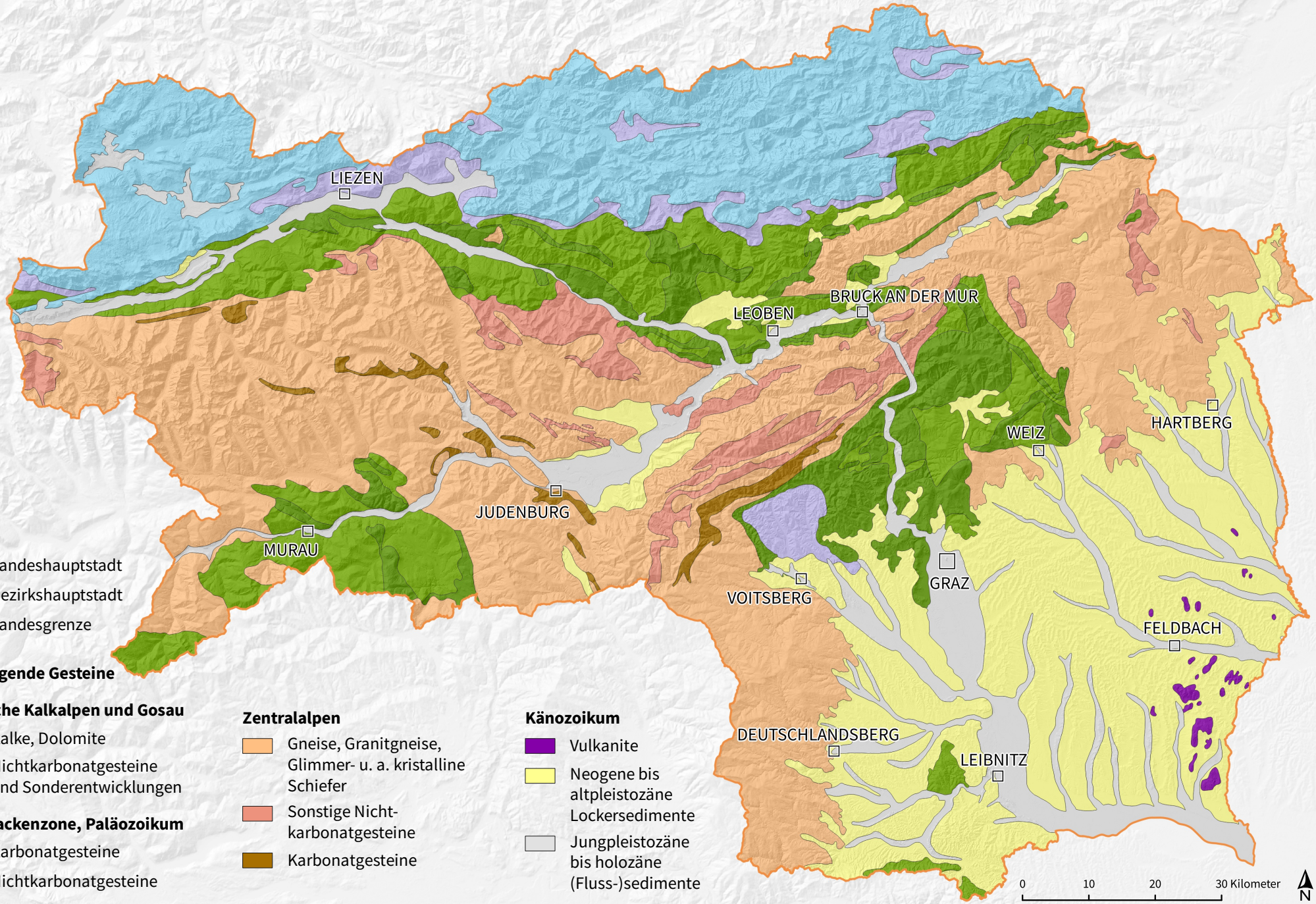

Landeshauptstadt

Bezirkshauptstadt

Landesgrenze

Vorwiegende Gesteine

Nördliche Kalkalpen und Gosau

- Kalke, Dolomite
- Nichtkarbonatgesteine und Sonderentwicklungen

Grauwackenzone, Paläozoikum

- Karbonatgesteine
- Nichtkarbonatgesteine

Zentralalpen

- Gneise, Granitgneise, Glimmer- u. a. kristalline Schiefer
- Sonstige Nichtkarbonatgesteine
- Karbonatgesteine

Känozoikum

- Vulkanite
- Neogene bis altpleistozäne Lockersedimente
- Jungpleistozäne bis holozäne (Fluss-)sedimente