Bezirk Voitsberg - Gemeinden

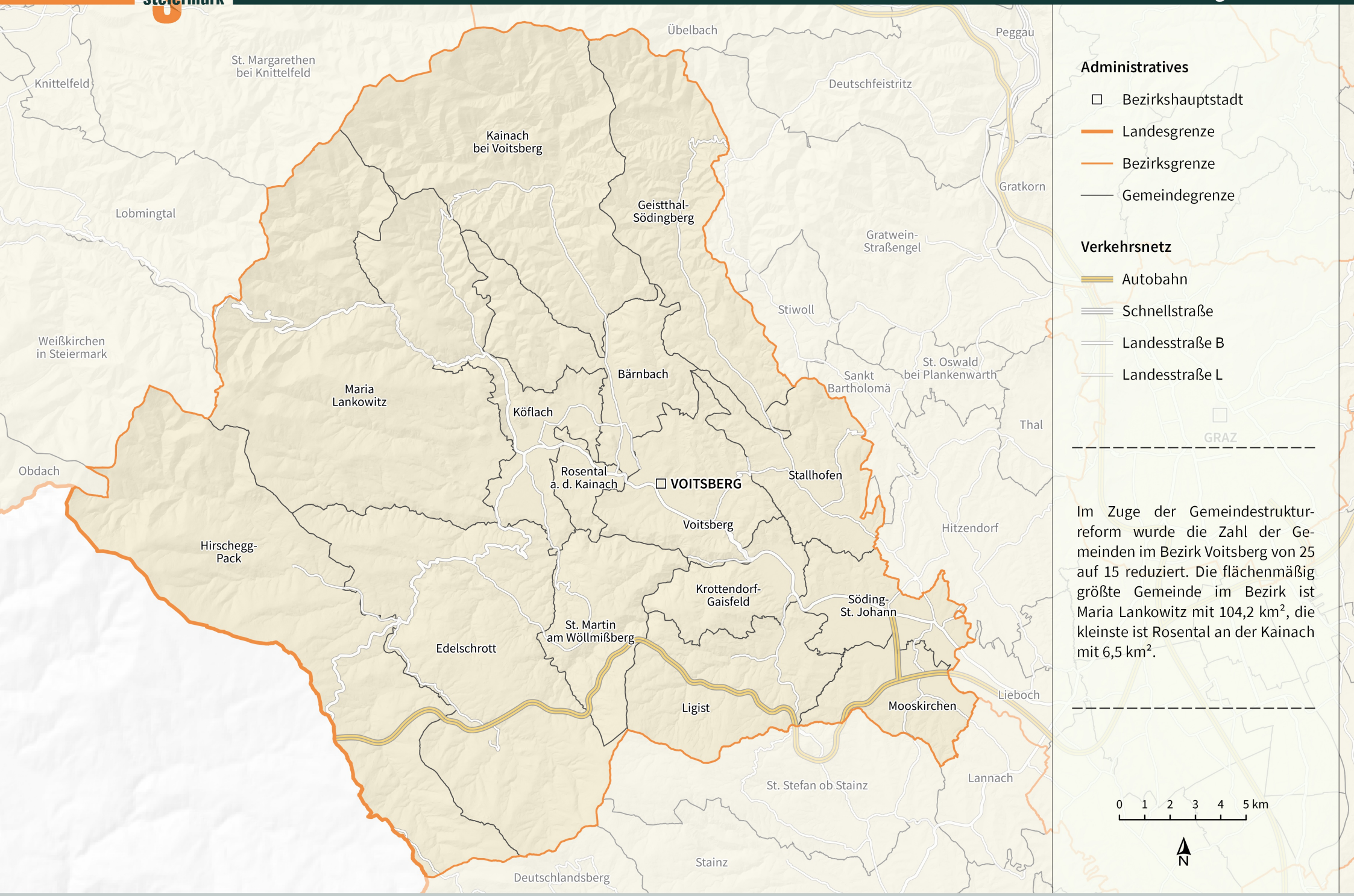

Im Zuge der Gemeindestrukturreform wurde die Zahl der Gemeinden im Bezirk Voitsberg von 25 auf 15 reduziert. Die flächenmäßig größte Gemeinde im Bezirk ist Maria Lankowitz mit 104,2 km², die kleinste ist Rosental an der Kainach mit 6,5 km².